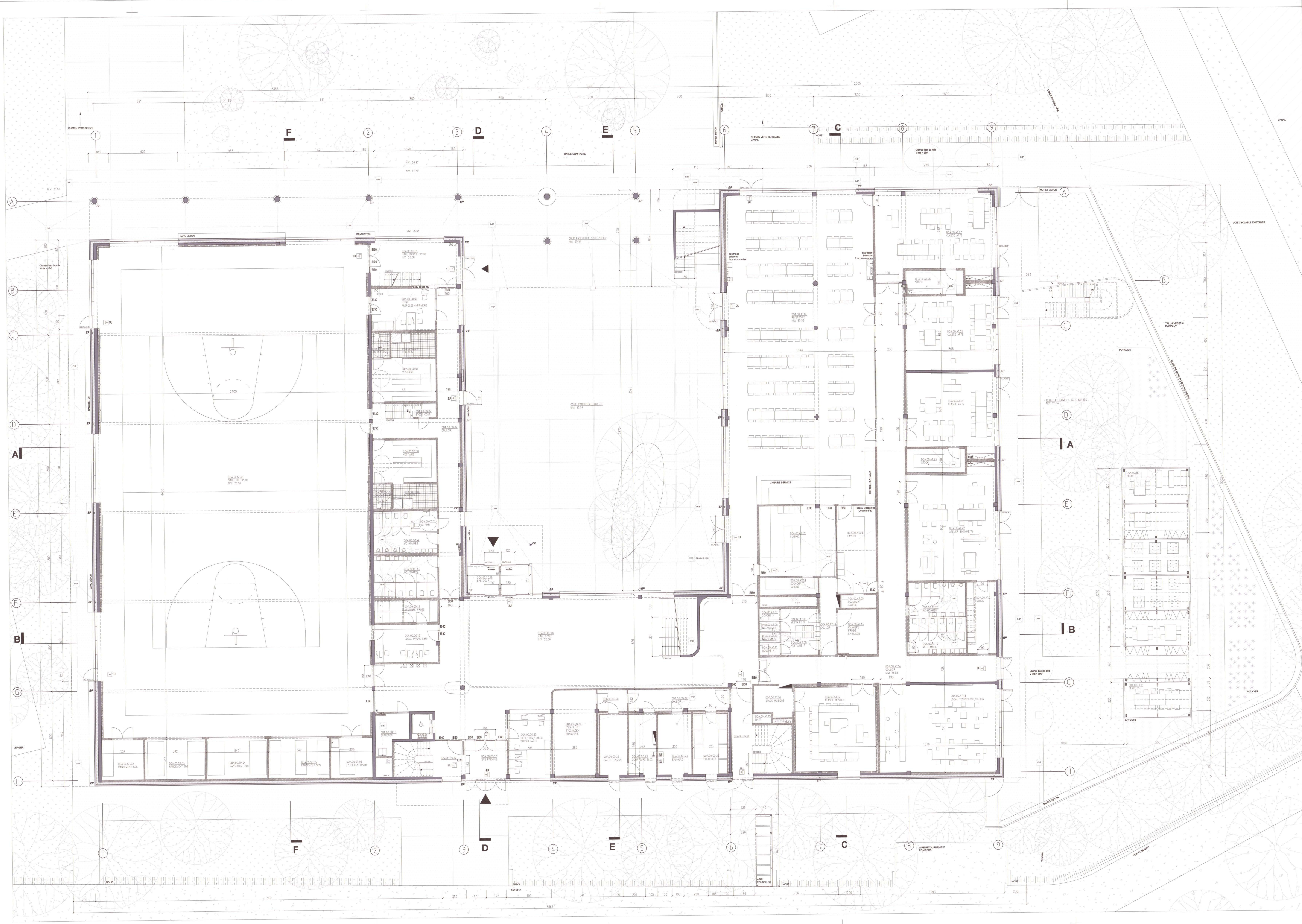

PAYSAGE:
- SURFACE MINERALE VOIR PLAN DE PAYSAGE
- SURFACE VEGETALE VOIR PLAN DE PAYSAGE

FINITIONS:
- SERVICES (WC, DOUCHES)
- DALLE DE BETON - TEINTE CIMENT (PLANS)
- BETON DE FINITION (COUPES, ELEV.)
- CARRELAGE (ELEVATIONS)

CONSTRUCTION:
- DEMOLITIONS
- MACONNERIE BLOC BETON
- MACONNERIE BLOC SILICO-CALCAIRE ACOUSTIQUE
- BETON STRUCTUREL
- BETON DE PAREMENT (PLANS)
- ISOLATION THERMIQUE
- ISOLATION ACOUSTIQUE

ELECTRICITE, GAZ, EAU:
- COMPTEUR GAZ
- COMPTEUR ELECTRIQUE
- COMPTEUR D'EAU
- TABLEAU DE DISTRIBUTION ELECTRIQUE
- EP DESCENTE D'EAU PLUVIALE
- P GAINE DE PULSION
- E GAINE D'EXTRACTION

- EU EAUX USEES
- EFR EAU FROIDE
- ECH EAU CHAUDE
- ECS EAU CHAUDE SANITAIRE
- CV-EU CHAMBRE DE VISITE, EAUX USEES
- CV-EP CHAMBRE DE VISITE, EAU DE PLUIE
- CH CHEMINEE
- VH VENTILATION HAUTE

PROTECTION INCENDIES
- H DEVIDOIR INCENDIE / HYDRANT
- SORTIE DE SECOURS
- xU x UNITES DE PASSAGE
- EI30 RESISTANCE AU FEU 30 MIN
- EI60 RESISTANCE AU FEU 60 MIN

00.REZ DE CHAUSSEE

00.SP.01	salle de sport	1072.0 m²	00.AT.03	laverie	27.5 m²
00.SP.02	rangement salle de sport	13.3 m²	00.AT.04	economat cuisine	7.8 m²
00.SP.03	rangement salle de sport	19.4 m²	00.AT.05	economat laverie	3.5 m²
00.SP.04	rangement salle de sport	19.4 m²	00.AT.06	vestiaire hommes	6.5 m²
00.SP.05	rangement salle de sport	19.4 m²	00.AT.07	douche hommes	1.8 m²
00.SP.06	rangement entretien sds	13.3 m²	00.AT.08	sanitaire hommes	1.7 m²
			00.AT.09	vestiaire femmes	6.5 m²
00.CO.01	hall entrée salle de sport	32.7 m²	00.AT.10	douche femmes	1.8 m²
00.CO.02	couloir	67.5 m²	00.AT.11	sanitaire femmes	1.7 m²
00.CO.03	local préposés / infirmerie	21.5 m²	00.AT.12	couloir	10.3 m²
00.CO.04	douches	8.6 m²	00.AT.13	chambre froide livraison	14.0 m²
00.CO.05	douche PMR	3.4 m²	00.AT.14	hall	129.0 m²
00.CO.06	vestiaires	21.7 m²	00.AT.15	local réseau	1.4 m²
00.CO.07	stock cour	3.5 m²	00.AT.16	stock	8.5 m²
00.CO.08	vestiaires	21.7 m²	00.AT.17	classe d'art - musique	54.2 m²
00.CO.09	douches	8.6 m²	00.AT.18	local technologie / design	84.1 m²
00.CO.10	douche PMR	3.4 m²	00.AT.19	sanitaires femmes	16.0 m²
00.CO.11	sanitaires pmr	4.3 m²	00.AT.20	sanitaires hommes	15.4 m²
00.CO.12	sanitaires hommes	16.6 m²	00.AT.21	stock	15.7 m²
00.CO.13	sanitaires femmes	21.2 m²	00.AT.22	atelier bois / métal	78.9 m²
00.CO.14	vestiaires et douches profs	10.3 m²	00.AT.23	stock	10.8 m²
00.CO.15	local profs de gym	19.3 m²	00.AT.24	classe d'art	56.4 m²
00.CO.16	local d'entretien	9.2 m²	00.AT.25	classe d'art	56.3 m²
00.CO.17	sas parking	12.9 m²	00.AT.26	stock	10.7 m²
00.CO.18	hall école	277.6 m²	00.AT.27	classe d'art	79.6 m²
00.CO.19	sas cour	13.9 m²			
00.CO.20	réception/local surveillants	22.3 m²	00.ES.01	escalier de secours	18.6 m²
00.CO.21	stockage/buanderie	29.4 m²	00.ES.02	escalier de secours	11.4 m²
00.CO.22	local haute tension	13.4 m²			
00.CO.23	compteur électricité	13.7 m²	00.SE.01	classe de plein air	18.1 m²
00.CO.24	eau/gaz	16.5 m²	00.SE.02	classe de plein air	93.6 m²
00.CO.25	local poubelles	16.9 m²			
00.CO.26	sas	5.2 m²		cour extérieure ouverte	603.0 m²
00.CO.27	couloir	17.1 m²		cour extérieure sous préau	298.7 m²
				cour ext. ouverte côté serres	725.0 m²
00.AT.01	réfectoire	392.4 m²		cour ext. sous auvent côté serres	104.6 m²
00.AT.02	cuisine	42.9 m²			

MAITRISE D'OUVRAGE
COMMISSION COMMUNAUTAIRE FRANCAISE
Rue des Palais 42, 1030 Bruxelles
t: 02 526 77 65 e: yazizollahoff@spfb.brussels e: ameriand@spfb.edu.brussels

PERMIS D'URBANISME

projet: Campus du CERIA
Construction d'un complexe scolaire composé de deux écoles secondaires à pédagogie active, d'un réfectoire, de la rénovation d'une halle de sports existante, de la construction d'un parking et sa voie d'accès, du réaménagement d'une drève et l'aménagement paysager des abords

adresse: CAMPUS CERIA, avenue Emile Gryzon 1, 1070 Bruxelles

cadastre: 21306 Anderlecht 6e Division

section: D61 L3 P0000 - D33 I P0000

ARCHITECTURE
ASSOCIATION MOMENTANEE D'ARCHITECTES
V+ / Msa / 51N4E
Rue Le Lorrain 82, 1080 Brussel
t: 02 428 38 79 e:jorn@vplus.org e:benoit@ms-a.be e:freekpersyn@51n4e.com

BUREAU D'EXECUTION	Bureau Bouwtechniek, Kammenstraat 18, 2000 Anvers	F.CROSBY	TEL: +322 231 53 95, MAIL: francesca.crosby@b-b.be
STABILITE	Bureau Greisch, Allée des Noisetiers 25, B-4031 Liège	F.LAURENT	TEL: +324 366 16 16, MAIL: flaurent@greisch.com
TECHNIQUES SPECIALES / PEB	MK Engineering, Chaussée de Waterloo 412F, 1050 Bruxelles	P.KOWALSKI	TEL: +322 340 85 00, MAIL: p.kowalski@mkengineering.be
ACOUSTIQUE	Daidalos Peutz, Vital Decosterstraat 67A bus 1, 3000 Leuven	P.MEES	TEL: +321 635 32 78, MAIL: paul.mees@daidalos.be
PAYSAGE	Plant & Houtgoed, Florivalstraat 12, 3040 Huldenberg	N.VANDENPLAS	TEL:, MAIL: nicolasvandenplas2@gmail.com

00	22-11-2018	PLANS PERMIS D'URBANISME

ECOLE DOA
PLAN Rez de chaussée

NIV: 25.56 — DOA.PL.01

POUR ACCORD, maître de l'ouvrage — POUR ACCORD, l'architecte

Date/Datum:	22-11-2018
Echelle/Schaal:	1/100
Format/Formaat:	A0
Surf./Opp.:	